# Taberna Belga

## ENTRADAS

| | |
|---|---|
| PÃO DA BEIRA | 0,80€ |
| MOELAS DE PERÚ | 5,00€ |
| MELÃO COM PRESUNTO | 10,00€ |
| PRATO COM PRESUNTO | 6,50€ |
| SOPA | 1,70€ |
| SALSICHA CRIOULO COM AZEITONAS | 4,50€ |
| MANTEIGA | 0,80€ |

## PRATOS

*Um prato cheio de segredos, mas podemos sempre revelar alguns. No interior vais encontrar fiambre, linguiça de porco preto, bacon, e um suculento bife de entrecôte do Uruguai. No topo, queijo derretido e ovo. Finalmente, cobrimos tudo com o molho de francesinha da Taberna Belga.*
*Para acompanhar pede uma das nossas cervejas especiais, a combinação é perfeita.*

FRANCESINHA 12,90€

1/2 FRANCESINHA 10,80€

*A Francesinha Tradicional leva fiambre, bacon, linguiça de porco preto, salsicha crioula e um lombo espesso de porco assado. No topo, queijo derretido, picklles ou ovo.*
*Como habitual o prato é preenchido com o molho secreto de francesinha.*

FRANCESINHA TRADICIONAL 11,95€

| | |
|---|---|
| 1/2 FRANCESINHA TRADICIONAL | 9,80€ |
| FRANCESINHA DE HAMBÚRGUER | 11,90€ |
| 1/2 FRANCESINHA DE HAMBÚRGUER | 9,80€ |
| FRANCESINHA DE LEGUMES | 11,90€ |
| 1/2 FRANCESINHA DE LEGUMES | 9,90€ |
| FRANCESINHA DE LOMBO DE BOI | 16,00€ |
| 1/2 FRANCESINHA DE LOMBO DE BOI | 14,50€ |
| FRANCESINHA DE PERÚ/FRANGO | 11,75€ |
| 1/2 FRANCESINHA DE PERÚ/FRANGO | 10,00€ |

*Com uma montagem quase arquitetónica de todos os ingredientes, este é o melhor hambúrguer que alguma vez vais provar. Juntamente com o hambúrguer, queijo, fiambre, bacon, alface fresca, tomate, ovo, maionese e ketchup.*

HAMBÚRGUER NO PÃO C/ BATATA 10,90€

HAMBÚRGUER NO FORNO *REGADO COM MOLHO DE FRANCESINHA* 10,50€
HAMBÚRGUER NO PRATO 10,50€

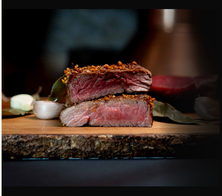

*Um bife de lombo de boi cuidadosamente temperado com azeite, alho, louro e vinagre. Sendo o prato completo com fiambre, ovo, uma rodela de ananás , batata às rodelas e feijão verde salteado para acompanhar. Peça ajuda ao staff da Taberna para escolher a bebida ideal para si!*

BIFE À TABERNA 20,00€

| | |
|---|---|
| BIFINHOS COM CHAMPIGNON | 22,00€ |
| 1/2 BIFINHOS COM CHAMPIGNON | 15,00€ |
| BIFE DE FRANGO OU PERÚ | 11,00€ |
| PREGO NO PRATO | 12,50€ |
| DOSE DE BATATA | 2,50€ |
| 1/2 DOSE DE BATATA | 2,10€ |

## MENU INFANTIL

| | |
|---|---|
| SUPER HAMBÚRGUER | 7,00€ |
| CHEF PREGO | 10,00€ |
| SR. FININHO SALSICHA | 6,00€ |

## SNACKS

| | |
|---|---|
| BIFANA EM PÃO CHAPATA | 7,00€ |
| PREGO EM PÃO CHAPATA | 8,00€ |
| PREGO DE LOMBO EM PÃO CHAPATA | 10,90€ |
| PREGO NO PÃO (2 PÃES) | 7,40€ |
| PREGO DE LOMBO NO PÃO (2 PÃES) | 10,00€ |

*Esta é uma forma rápida e deliciosa de provar a nossa francesinha. É feito em pão de cachorro com queijo, fiambre, linguiça e mostarda. No final é prensada e pincelada com molho de francesinha. Sem dúvida nenhuma que um fino é a bebida ideal para acompanhar.*

FRANCESINHA NO PÃO 6,90€

| | |
|---|---|
| CACHORRO NO FORNO | 10,50€ |
| CACHORRO COM ALFACE E TOMATE | 6,90€ |
| CACHORRO À CASA | 6,90€ |
| TOSTA À CASA | 5,00€ |
| BAGUETE DE FRANGO | 6,00€ |
| BAGUETE DE ATUM | 6,00€ |
| AMERICANA | 5,50€ |

## SOBREMESAS

| | |
|---|---|
| CHEESECAKE DE LIMÃO E CÔCO | 4,95€ |
| CHEESECAKE DE FRUTOS VERMELHOS | 4,95€ |
| CHEESECAKE DE OREO | 4,95€ |
| CHEESECAKE TIRAMISU | 4,95€ |
| MAÇÃ ASSADA | 3,95€ |
| MAÇÃ ASSADA COM GELADO DE BAUNILHA | 4,95€ |
| MOUSSE DE CHOCOLATE | 4,95€ |
| NATAS DO CÉU | 4,95€ |
| BABA DE CAMELO | 4,95€ |
| BROWNIE COM GELADO DE ABACAXI | 5,95€ |
| ABACAXI COM GELADO DE BAUNILHA | 5,95€ |
| TARTE DE QUEIJO BASCA COM GELADO DE PISTÁCIOS | 5,95€ |
| PUDIM DE CHOCOLATE COM GELADO DE CAFÉ | 5,95€ |
| SALADA DE FRUTA | 4,45€ |
| PUDIM | 3,95€ |
| MOLOTOF | 3,45€ |
| MORANGOS COM CHANTILLY | 3,75€ |
| FRUTA VARIADA | 3,50€ |

***PREÇOS COM IVA INCLUÍDO À TAXA EM VIGOR. QUALQUER ALTERAÇÃO NOS PRATOS TERÁ UM CUSTO ACRESCIDO DE 2€.***

*AS IMAGENS APRESENTADAS SÃO MERAMENTE ILUSTRATIVAS. PARA QUALQUER INFORMAÇÃO NUTRICIONAL E ALERGÉNIOS, FALE COM UM COLABORADOR.*

Taberna Belga
www.tabernabelga.pt